

Tehnisko datu lapa

Karsti cinkota tērauda caurule, bez vītnes

Art.-Nr. 2046598

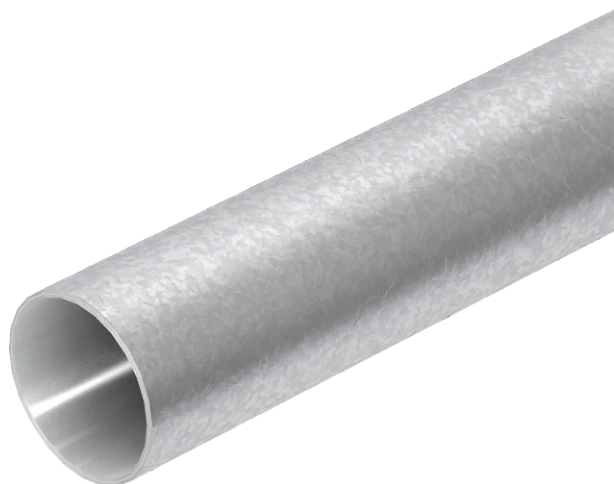

Elektroinstalāciju caurule bez vītņotiem galiem, atb. EN 61386-1, kabeļu un vadu mehāniskai aizsardzībai. Ar gludu iekšpusi. 4. korozijas aizsardzības klase (augsta).



| | |
|----|----------------|
| St | Tērauds |
| FT | karsti cinkots |

Pamatdati

| | |
|------------------------|-----------------|
| Art.-Nr. | 2046598 |
| Tips | S50W FT |
| Apzīmējums 1 | Metāla caurule |
| Dimensija | Ø50, 3000mm |
| Materiāls | Tērauds |
| Materiāla saīsinājums | St |
| Virsmas | karsti cinkots |
| Virsmas atbilstoši DIN | DIN EN ISO 1461 |
| Virsmas saīsinājums | FT |
| Mazākā VK vienība (VG) | 15,00 m |
| Svars | 176,00 kg/100 m |

Tehnisko datu lapa

Karsti cinkota tērauda caurule, bez vītnes

Art.-Nr. 2046598



Tehniskie dati

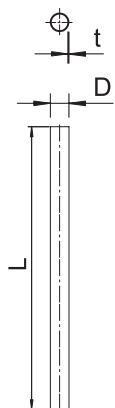

| | |
|---|-------------------------------------|
| Garums | 3.000,00 mm |
| Izmērs D | 50,00 mm |
| Izmērs L | 3.000,00 mm |
| Izmērs M | M50 |
| Izmērs t | 1,20 mm |
| Virsapmetuma | <input checked="" type="checkbox"/> |
| Cauruļu izpildījums | stingrs bez vītnes |
| Ārējais diametrs | 50,00 mm |
| Montāža betonā | <input checked="" type="checkbox"/> |
| Spiedes stiprības klase | smags (4. klase) |
| Izmērs | 50 |
| Montāža dobās sienās | <input checked="" type="checkbox"/> |
| Montāža pie koka | <input checked="" type="checkbox"/> |
| Montāža augsnē | <input checked="" type="checkbox"/> |
| Montāža ārpus telpām | <input checked="" type="checkbox"/> |
| Mašīnas un iekārtu instalācijas | <input checked="" type="checkbox"/> |
| Ar uznavu | <input type="checkbox"/> |
| Pulēta virsma | <input type="checkbox"/> |
| Virsma matēta | <input type="checkbox"/> |
| Izmantošanas temperatūras diapazons | -45,00 - 400,00 °C |
| Montāža zem pamatnes (bitumens, karsts asfalts) | <input checked="" type="checkbox"/> |
| Montāža zem pamatnes (grīdas segums) | <input checked="" type="checkbox"/> |
| Zemapmetuma | <input checked="" type="checkbox"/> |

Klasifikācijas kods elektroinstalācijas cauruļu standartos

Klasifikācijas kods 44571

Klasifikācijas kods elektroinstalācijas cauruļu standartos