

# Tehnisko datu lapa

## Galvaniski cinkota tērauda caurule, bez vītnes

Art.-Nr. 2046842

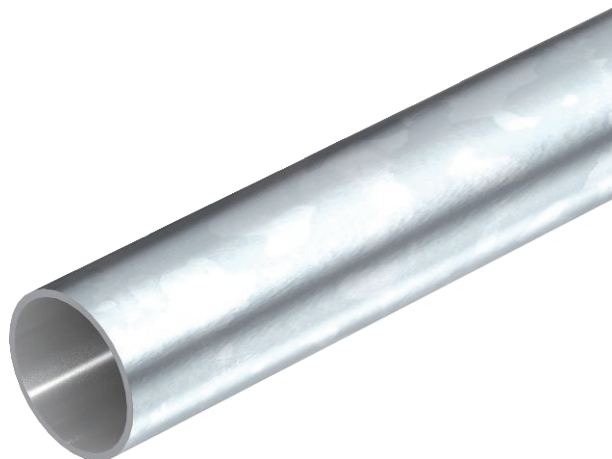

Elektroinstalāciju caurule bez vītņotiem galiem, atb. EN 61386-1, kabeļu un vadu mehāniskai aizsardzībai. Ar gludu iekšpusi. 2. korozijas aizsardzības klase (vidējā).



**St** Tērauds

**G** galvaniski cinkota

### Pamatdati

Art.-Nr.	2046842
Tips	S25W G
Apzīmējums 1	Metāla caurule
Apzīmējums 2	bez vītnes
Dimensija	ø25, 3000mm
Materiāls	Tērauds
Materiāla saīsinājums	St
Virsmas	galvaniski cinkota
Virsmas atbilstoši DIN	DIN EN 12329
Virsmas saīsinājums	G
Mazākā VK vienība (VG)	30,00 m
Svars	70,40 kg/100 m

# Tehnisko datu lapa

## Galvaniski cinkota tērauda caurule, bez vītnes

Art.-Nr. 2046842



### Tehniskie dati

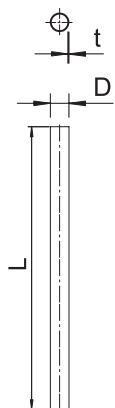

Garums	3.000,00 mm
Izmērs D	25,00 mm
Izmērs L	3.000,00 mm
Izmērs M	M25
Izmērs t	1,20 mm
Virsapmetuma	<input checked="" type="checkbox"/>
Cauruļu izpildījums	stingrs bez vītnes
Ārējais diametrs	25,00 mm
Montāža betonā	<input checked="" type="checkbox"/>
Spiedes stiprības klase	smags (4. klase)
Montāža dobās sienās	<input checked="" type="checkbox"/>
Montāža pie koka	<input checked="" type="checkbox"/>
Montāža augsnē	<input type="checkbox"/>
Montāža ārpus telpām	<input type="checkbox"/>
Mašīnas un iekārtu instalācijas	<input type="checkbox"/>
Ar uznavu	<input type="checkbox"/>
Pulēta virsma	<input type="checkbox"/>
Virsma matēta	<input type="checkbox"/>
Izmantošanas temperatūras diapazons	-45,00 - 400,00 °C
Montāža zem pamatnes (bitumens, karsts asfalts)	<input checked="" type="checkbox"/>
Montāža zem pamatnes (grīdas segums)	<input checked="" type="checkbox"/>
Zemapmetuma	<input checked="" type="checkbox"/>

### Klasifikācijas kods elektroinstalācijas cauruļu standartos

Klasifikācijas kods 44571

### Klasifikācijas kods elektroinstalācijas cauruļu standartos