

# Tehnisko datu lapa

Vidus piekare kabeļu renēm ar ielocītu profila malu

Art.-Nr. 6358527

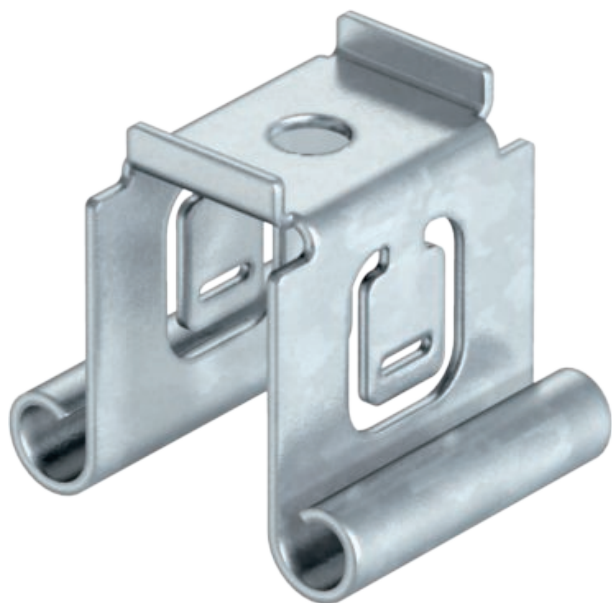

Centrālā piekare kabeļu renēm iekabināšanai kabeļu renes profila malā.



<b>St</b>	Tērauds
<b>FS</b>	cinkots

## Pamatdati

Art.-Nr.	6358527
Tips	MAH 100 FS
Apzīmējums 1	Centrālā iekāre
Apzīmējums 2	kabeļu renei
Dimensija	B100mm
Materiāls	Tērauds
Materiāla saīsinājums	St
Virsmas	cinkots
Virsmas atbilstoši DIN	DIN EN 10346
Virsmas saīsinājums	FS
Mazākā VK vienība (VG)	1,00 gab.
Svars	7,50 kg/100 gab.

# Tehnisko datu lapa

Vidus piekare kabeļu renēm ar ielocītu profila malu

Art.-Nr. 6358527



## Tehniskie dati

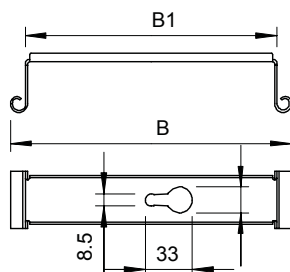

Platums	100,00 mm
Augstums	39,50 mm
Izmērs B	97,00 mm
Izmērs B1	76,00 mm
Ietojot tipu	MAH/100
Renes platumam	100,00 - 100,00 mm
Vītņstienim	M8
metriskajam vītņstienim	8,00
Piemērots renes/trepju platumam	100,00 mm
Regulējams	<input type="checkbox"/>

pieļ. slodze:

# Tehnisko datu lapa

Vidus piekare kabeļu renēm ar ielocītu profila malu

Art.-Nr. 6358527



Tehniskie dati

pieļ. slodze: