

Tehnisko datu lapa

Tērauda līkums ar melnu pulvera pārklājumu, bez vītnes

Art.-Nr. 2046829



90° līkums bez atbilstošas formas uzdevām, elektroinstalācijas caurulēm atb. EN 61386-1.
Ar gludu iekšpusi.



St Tērauds
PE50 PES50 – poliesters/epoksīds

Pamatdati

Art.-Nr.	2046829
Tips	SBN50 SW
Dimensija	ø50mm
Krāsa	melns
RAL numurs	9005
Materiāls	Tērauds
Materiāla saīsinājums	St
Virsmas saīsinājums	PES50 – poliesters/epoksīds
Virsmas atbilstošī DIN	DIN EN 12329
Virsmas saīsinājums	PE50
Mazākā VK vienība (VG)	5,00 gab.
Svars	111,80 kg/100 gab.

Tehnisko datu lapa

Tērauda līkums ar melnu pulvera pārklājumu, bez
vītnes

Art.-Nr. 2046829



Tehniskie dati

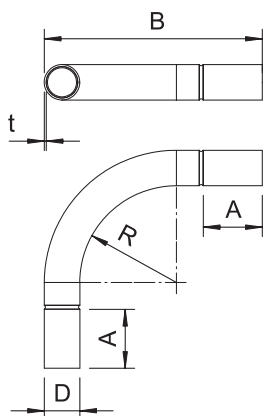

Izmērs A	131,00 mm
Izmērs B	358,00 mm
Izmērs D	51,00 mm
Izmērs M	M50
Izmērs R	200,00 mm
Izmērs t	1,50 mm
Izmērs l	60,00 mm
Izpildījums	Spraudņi
Izmērs	50
caurules nominālajam diame- tram	50,00 mm
Elastīgs	<input type="checkbox"/>
Nesatur halogēnus	<input type="checkbox"/>
Ar apskates atveri un vāku	<input type="checkbox"/>
Ar uznavu	<input checked="" type="checkbox"/>
Pulēta virsma	<input type="checkbox"/>
Virsma matēta	<input type="checkbox"/>
Līkuma leņķis	90,00 °
Divdaļīgs	<input type="checkbox"/>