

Tehnisko datu lapa

Galvaniski cinkots tērauda līkums, ar vītņi

Art.-Nr. 2046780



90° līkums elektroinstalācijas caurulēm atb. EN 61386-1 ar vītņiem galos atb. DIN EN 60423.
Ar gludu iekšpusi.
Katras caurules līkumam jau ir uzskrūvēta savienošanas uzdeva.



St	Tērauds
G	galvaniski cinkota

Pamatdati

Art.-Nr.	2046780
Tips	SBNM25 G
Dimensija	M25x1,5
Materiāls	Tērauds
Materiāla saīsinājums	St
Virsmas	galvaniski cinkota
Virsmas atbilstošs DIN	DIN EN 12329
Virsmas saīsinājums	G
Mazākā VK vienība (VG)	25,00 gab.
Svars	33,00 kg/100 gab.

Tehniskie dati

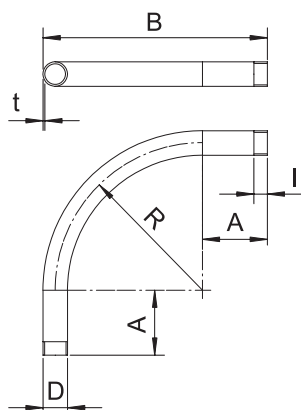

Izmērs A	68,00 mm
Izmērs B	190,00 mm
Izmērs D	25,00 mm
Izmērs M	M25
Izmērs R	110,00 mm
Izmērs t	1,60 mm
Izmērs l	18,00 mm
Izpildījums	Vītne
Vītne	M25x1,5
caurules nominālajam diametram	25,00 mm
Elastīgs	<input type="checkbox"/>
Nesatur halogēnus	<input type="checkbox"/>
Ar apskates atveri un vāku	<input type="checkbox"/>
Ar uzdevu	<input checked="" type="checkbox"/>

Tehnisko datu lapa

Galvaniski cinkots tērauda līkums, ar vītņi

Art.-Nr. 2046780



Tehniskie dati

Pulēta virsma	<input type="checkbox"/>
Virsma matēta	<input type="checkbox"/>
Līkuma leņķis	90,00 °
Dīvdalīgs	<input type="checkbox"/>