

# Tehnisko datu lapa

Vāks 90° vertikālajam likumam, uz augšu vērsts

Art.-Nr. 7131510

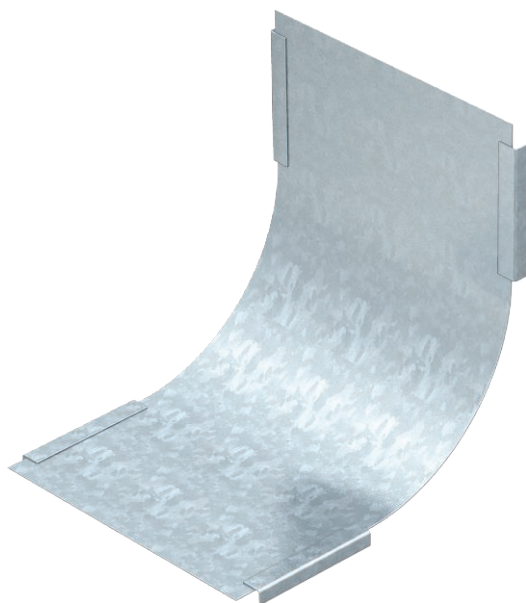

Vāks visiem uz augšu vērstajiem vertikālajiem likumiem.

CE

**St** Tērauds

**DD** nepārtraukti cinkots cinks/alumīnijs, Double Dip

Produkta papildus teksta norādījumi

Stiprinājumu nodrošina kabeļu renes vāku pārklāšanās. Vāku papildus var nostiprināt ar vāka skavām.

## Pamatdati

|                        |  |
|------------------------|--|
| Art.-Nr.               | 7131510  |
| Tips                   | DBV 200 S DD                                     |
| Apzīmējums 1           | Vāks 90° vert.pagriezienam                       |
| Apzīmējums 2           | uz augšu   |
| Ražotājs               | OBO  |
| Dimensija              | B200mm   |
| Materiāls              | Tērauds  |
| Materiāla saīsinājums  | St   |
| Virsmas                | nepārtraukti cinkots cinks/alumīnijs, Double Dip |
| Virsmas atbilstoši DIN | DIN EN 10346                                     |
| Virsmas saīsinājums    | DD   |
| Mazākā VK vienība (VG) | 1,00 gab.  |
| Svars                  | 66,00 kg/100 gab.                                |

# Tehnisko datu lapa

Vāks 90° vertikālajam likumam, uz augšu vērsts

Art.-Nr. 7131510



## Tehniskie dati

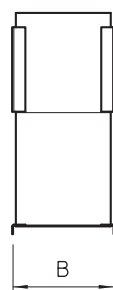
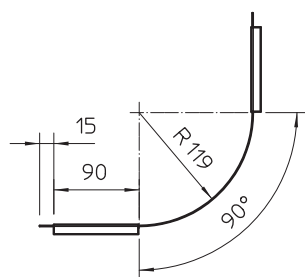

|                                   |                                     |
|-----------------------------------|-------------------------------------|
| Platums                           | 200,00 mm                           |
| Malas augstums                    | 60,00 mm                            |
| Izmērs B                          | 200,00 mm                           |
| Likums (leņķis)                   | 90°                                 |
| Stiprinājuma veids                | Vāka skava                          |
| Loksnes biezums                   | 0,75 mm                             |
| Piemērots kabeļu renei            | <input checked="" type="checkbox"/> |
| Piemērots režģveida renei         | <input type="checkbox"/>            |
| Piemērots kabeļu trepēm           | <input type="checkbox"/>            |
| Piemērots funkciju nodrošināšanai | <input type="checkbox"/>            |
| Virziena maiņa                    | vertikāli augšupvērsti              |
| Nerūsējošs tērauds, kodināts      | <input type="checkbox"/>            |
| Ar eņģēm                          | <input type="checkbox"/>            |