

Tehnisko datu lapa

Stiprinājuma apskava 605, vidēja

Art.-Nr. 1018213



Divās pusēs stiprināma stiprinājuma apskava kabeliem un caurulēm
*Izmēri no 7 līdz 12 nav piemēroti lietošanai ar bultskrūvju triecienskrūvgriezi.



| | |
|-----------|--------------------|
| St | Tērauds |
| G | galvaniski cinkota |

Pamatdati

| | |
|------------------------|---------------------|
| Art.-Nr. | 1018213 |
| Tips | 605 21 G |
| Apzīmējums 1 | Stiprināšanas skava |
| Apzīmējums 2 | divpusīga |
| Dimensija | 21mm |
| Materiāls | Tērauds |
| Materiāla saīsinājums | St |
| Virsmas | galvaniski cinkota |
| Virsmas atbilstoši DIN | DIN EN 12329 |
| Virsmas saīsinājums | G |
| Mazākā VK vienība (VG) | 100,00 gab. |
| Svars | 0,68 kg/100 gab. |

Tehnisko datu lapa

Stiprinājuma apskava 605, vidēja

Art.-Nr. 1018213



Tehniskie dati

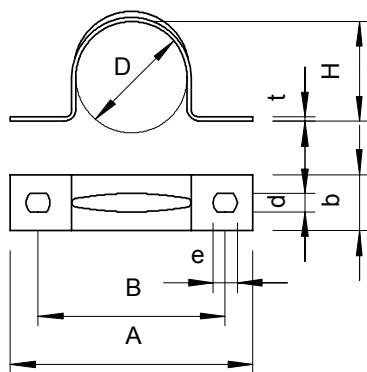

| | |
|-------------------------------|-------------------------------------|
| Garums | 50,00 mm |
| Platums | 12,00 mm |
| Augstums | 19,50 mm |
| Izmērs A | 50,00 mm |
| Izmērs B | 38,00 mm |
| Attālums b | 12,00 mm |
| Izmērs D | 21,00 mm |
| Izmērs d | 4,50 mm |
| Izmērs e | 6,00 mm |
| Izmērs H | 19,50 mm |
| Izmērs t | 1,00 mm |
| Atstatums līdz sienai | <input type="checkbox"/> |
| Kabeļu/ cauruļu skaits | 1,00 |
| Izpildījums | divkārtīgs |
| Stiprinājuma veids | Caurums skrūvēšanai |
| priekš diametra | 21 mm |
| Piemērots ugunsdrošības zonai | <input type="checkbox"/> |
| Nesatur halogēnus | <input checked="" type="checkbox"/> |
| Ar plastmasas apvalku | <input type="checkbox"/> |
| Cauruma lielums | 4,5 x 6 mm |
| Materiāla biezums | 1,00 mm |
| UV izturīgs | <input checked="" type="checkbox"/> |