

Tehnisko datu lapa

Vidus piekare kabeļu renēm ar ielocītu profila malu

Art.-Nr. 6358500

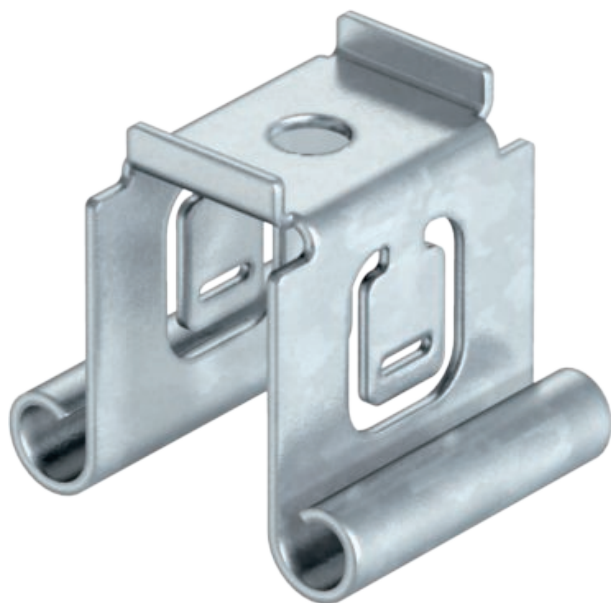

Centrālā piekare kabeļu renēm iekabināšanai kabeļu renes profila malā.



St	Tērauds
FS	cinkots

Produkta papildus teksta norādījumi

Maksimālais kabeļu renes malas augstums 60 mm. Instalējot sekojiet, lai būtu vienmērīgs slodzes sadalījums (izvairieties no vienpusējas instalācijas).

Pamatdati

Art.-Nr.	6358500
Tips	MAH 050 FS
Apzīmējums 1	Centrāla iekāre
Apzīmējums 2	kabeļu renei
Dimensija	B50mm
Materiāls	Tērauds
Materiāla saīsinājums	St
Virsmas	cinkots
Virsmas atbilstoši DIN	DIN EN 10346
Virsmas saīsinājums	FS
Mazākā VK vienība (VG)	1,00 gab.
Svars	5,00 kg/100 gab.

Tehnisko datu lapa

Vidus piekare kabeļu renēm ar ielocītu profila malu

Art.-Nr. 6358500



Tehniskie dati

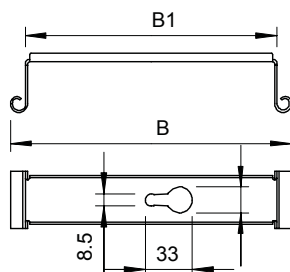

Platums	50,00 mm
Augstums	39,50 mm
Izmērs B	47,00 mm
Izmērs B1	26,00 mm
Ietojot tipu	MAH/50
Renes platumam	50,00 - 50,00 mm
Vītņstienim	M8
metriskajam vītņstienim	8,00
Piemērots renes/trepju platumam	50,00 mm
Regulējams	<input type="checkbox"/>

pieļ. slodze:

Tehnisko datu lapa

Vidus piekare kabeļu renēm ar ielocītu profila malu

Art.-Nr. 6358500



Tehniskie dati

pieļ. slodze: