

Tehnisko datu lapa

Krustveida savienotājs ar starpplati, paredzēts Rd 8-10
mm x Rd 16
Art.-Nr. 5312346

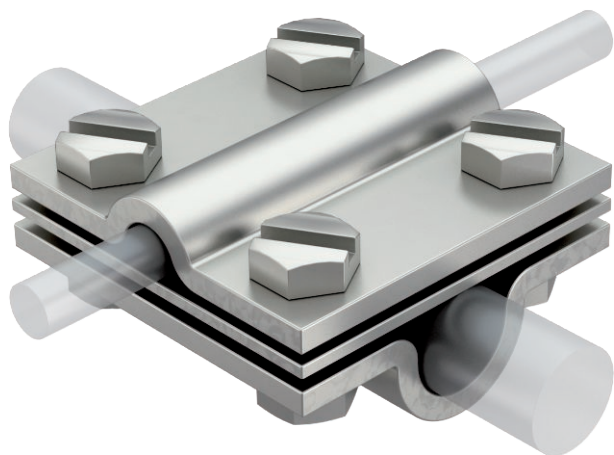

- Atbilst VDE 0185-305-3 (IEC/ EN 62305-3) prasībām
- Piemērotība: Rd 8-10 x Rd 16 /FL 30
- Ar starpplāksni
- Samontēts ar 4 sešstūra skrūvēm M8 x 25 un 4 sešstūra uzgriežņiem M8



A4

Nerūsējošais tērauds 1.4571

Izstrādājuma apraksts

Pamatdati

Art.-Nr.	5312346
Tips	252 8-10x16 V4A
Apzīmējums 1	Krusta savienojums
Dimensija	8-10mm
Materiāls	Nerūsējošais tērauds, materiāls 1.4571
Materiāla saīsinājums	A4
Kvalitāte	1,4571
Svars	39,00 kg/100 gab.

Tehnisko datu lapa

Krustveida savienotājs ar starpplati, paredzēts Rd 8-10
mm x Rd 16
Art.-Nr. 5312346



Tehniskie dati

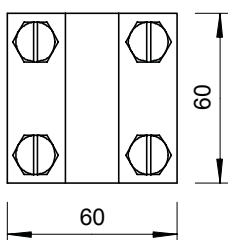
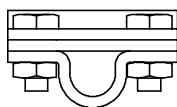
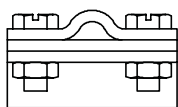

Izmērs A	60,00 mm
Izmērs B	60,00 mm
Stiprinājuma skrūves veids	Sešstūra skrūve
Savienotāja veids	Krustveida savienotājs
Zibens impulsa strāvas nest- spēja	H/100 kA
Piemērots savienošanai	Apajš vads Rd 8-10 / Rd 16
Pielāgots	Rd 8-10 x 16 mm
Starpplate	<input checked="" type="checkbox"/>