

Tehnisko datu lapa

Gaismekļu turētājrene

Art.-Nr. 6055812

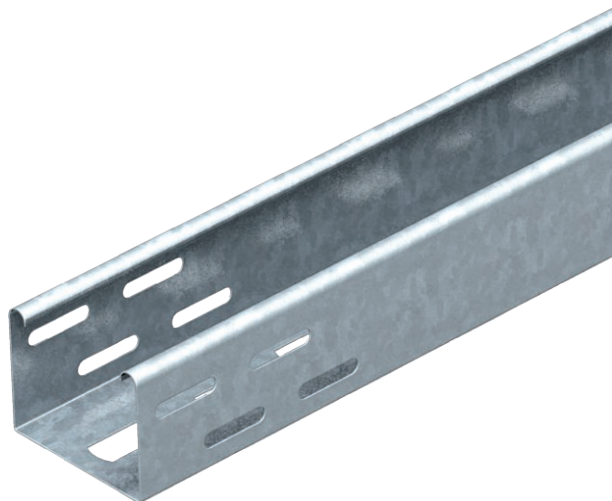

Gaismekļu turētājrene ar perforētu pamatni apgaismes ierīču nostiprināšanai un vadu izvilkšanai.



| | |
|----|---------|
| St | Tērauds |
| FS | cinkots |

| | |
|-------------------------------------|---|
| Produkta papildus teksta norādījumi | Baltā izpildījuma gadījumā runa ir par redzamo virsmu pārklājumu. |
| Produkta papildu apraksts 1 | Magnētiskā ekranējuma efektivitāte bez vāka 20 dB, ar vāku 50 dB. |

Pamatdati

| | |
|------------------------|-------------------------|
| Art.-Nr. | 6055812 |
| Tips | LTR 6000 FS |
| Apzīmējums 1 | Gaismekļu montāžas rene |
| Dimensija | 60x75x6000 |
| Materiāls | Tērauds |
| Materiāla saīsinājums | St |
| Virsmas | cinkots |
| Virsmas atbilstoši DIN | DIN EN 10346 |
| Virsmas saīsinājums | FS |
| Mazākā VK vienība (VG) | 6,00 m |
| Svars | 126,02 kg/100 m |

Tehnisko datu lapa

Gaismekļu turētājrene

Art.-Nr. 6055812



Tehniskie dati

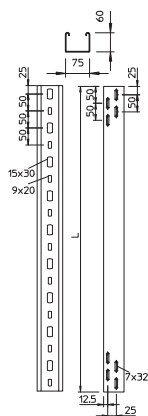

| | |
|---|-------------------------------------|
| Garums | 6.000,00 mm |
| Platums | 75,00 mm |
| Malas augstums | 60,00 mm |
| Savienotāja izpildījums | bez savienotāja |
| Loksnes biezums | 0,75 mm |
| Gridā izveidoti caurumi montāzas vajadzībām | <input checked="" type="checkbox"/> |
| Derīgais šķērsgriezums | 42,00 cm ² |
| Nerūsējošs tērauds, kodināts | <input type="checkbox"/> |
| Sānu caurumi | <input checked="" type="checkbox"/> |

Noslodze

| | |
|------------------------|-----------|
| Balstu atstatums 1,5 m | 0,80 kN/m |
| Balstu atstatums 2,0 m | 0,55 kN/m |
| Balstu atstatums 2,5 m | 0,35 kN/m |
| Balstu atstatums 3,0 m | 0,25 kN/m |

Noslodze