

# Tehnisko datu lapa

## Fasondetaļu savienotājs Magic 60

Art.-Nr. 6065710

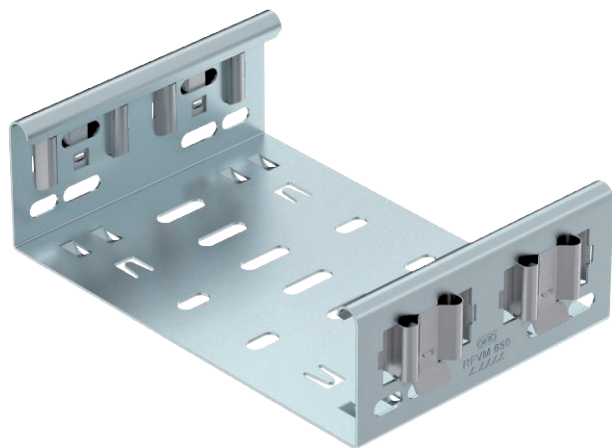

Fasondetaļu savienotājs Magic tiešai Magic fasondetaļu ar malu augstumu 60 mm savienošanai bez skrūvēm.

Fasondetaļu savienotājam ir četras skavas, un viņpusējā komplektācijā tikai ar divām skavām to var izmantot tiešai savienošanai ar nogrieztu kabeļu reni. Lai savienotu nogrieztu kabeļu reni ar fasondetaļu, vēl ir vajadzīgs gareno savienotāju komplekts Magic.



**St** Tērauds

**DD** nepārtraukti cinkots cinks/alumīnijs, Double Dip

Produkta papildus teksta norādījumi

Fasondetaļu savienotājs ir saderīgs ar kabeļu reņņu tipiem MKSM, MKSMU, SKSM un SKSMU.

### Pamatdati

Art.-Nr.	6065710
Tips	FVM 610 DD
Apzīmējums 1	Taisns savienojums
Apzīmējums 2	ar ātro savienojumu
Dimensija	60x100
Materiāls	Tērauds
Materiāla saīsinājums	St
Virsmas	nepārtraukti cinkots cinks/alumīnijs, Double Dip
Virsmas atbilstošs DIN	DIN EN 10346
Virsmas saīsinājums	DD
Mazākā VK vienība (VG)	1,00 gab.
Svars	31,90 kg/100 gab.

# Tehnisko datu lapa

## Fasondetaļu savienotājs Magic 60

Art.-Nr. 6065710



### Tehniskie dati

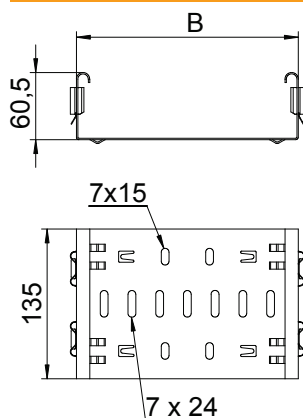

Garums	135,00 mm
Platums	100,00 mm
Platums	4,00 in (collas)
Augstums	60,00 mm
Malas augstums	60,00 mm
Malas augstums:	2,00 in (collas)
Izmērs B	100,00 mm
Izpildījums	Garenais savienotājs
Piemērots kabeļu renei	<input checked="" type="checkbox"/>
Piemērots režģveida renei	<input type="checkbox"/>
Piemērots kabeļu trepēm	<input type="checkbox"/>
Piemērots funkciju nodrošināšanai	<input type="checkbox"/>
Likumu savienotājs, horizontāls	<input type="checkbox"/>
Likumu savienotājs, vertikāls	<input type="checkbox"/>
Nerūsējošs tērauds, kodināts	<input type="checkbox"/>
Savienojuma veids	savienotājs bez skrūvēm
Gara laiduma izpildījums	<input type="checkbox"/>