

Tehnisko datu lapa

Kabeļu rene RKS-Magic® 35

Preces Nr. 6047417

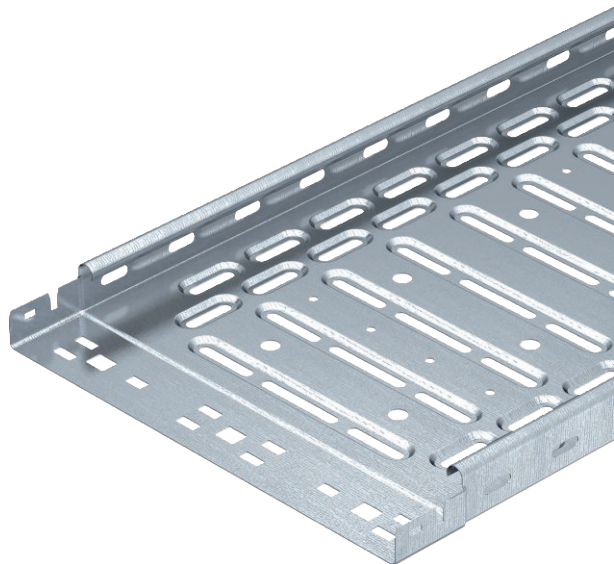

Kabeļu rene ar iebūvētu ātrās stiprināšanas sistēmu Kabeļu renes lietderīgais garums ir 3000 mm. Kabeļu renes malās visā garumā ir 7 x 20 mm perforējums papildu savienošanas un montāžas elementu instalācijai.

Tiešai vītņstieņu piekarei paredzēto caurumu diametrs ir 11 mm.

Potenciālu izlīdzināšana visā garumā ir nodrošināta bez papildu būvdetaļām.

Magnētiskā ekranējuma efektivitāte bez vāka 20 dB, ar vāku 50 dB.



St Tērauds

FS cinkots

Pamatdati

Art.-Nr.	6047417
Tips	RKSM 310 FS
Apzīmējums 1	RKSM Kabeļu rene
Apzīmējums 2	ātrais savienojums Magic
Ražotājs	OBO
Dimensija	35x100x3050
Materiāls	Tērauds
Materiāla saīsinājums	St
Virsmas	cinkots
Virsmas atbilstoši DIN	DIN EN 10346
Virsmas saīsinājums	FS
Mazākā VK vienība (VG)	3 m
Svars	104,33 kg/100 m

Tehniskie dati

	Derīgais šķērsriezums	3.300,00 mm ²
	Derīgais šķērsriezums	33,00 cm ²
	Piemērots funkciju nodrošināšanai	<input type="checkbox"/>
	Savienotāja izpildījums perforētu pamatni	iebūvēts savienotājs
	Ar augšējo daļu	1
	Grīdā izveidoti caurumi montāžas vajadzībām	<input checked="" type="checkbox"/>
	NATO perforācijas šablons	<input type="checkbox"/>
	Nerūsējošs tērauds, kodināts	<input type="checkbox"/>
	Sānu caurumi	<input checked="" type="checkbox"/>
	Gara laiduma izpildījums	<input type="checkbox"/>

