

Tehnisko datu lapa

Stiprinājuma apskava 822, smaga

Art.-Nr. 1014137

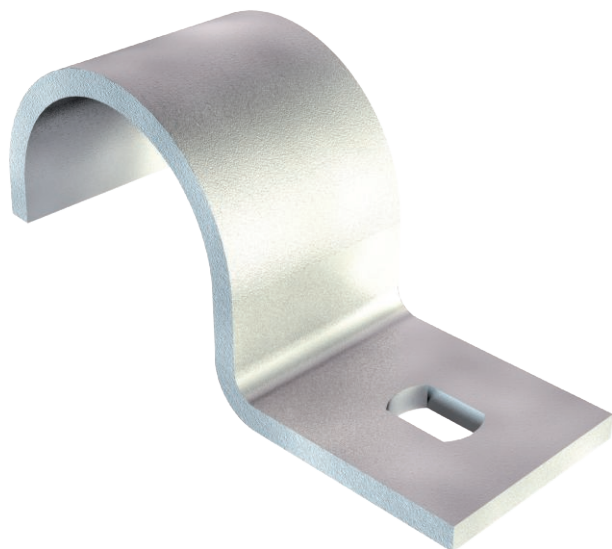

Stiprinājuma apskava, stiprināma vienā pusē, 20 mm



St	Tērauds
FT	karsti cinkots

Pamatdati

Art.-Nr.	1014137
Tips	822 20 FT
Apzīmējums 1	Stiprināšanas skava
Apzīmējums 2	1-pusīga, pastiprināta
Dimensija	20mm
Materiāls	Tērauds
Materiāla saīsinājums	St
Virsmas	karsti cinkots
Virsmas atbilstošs DIN	DIN EN ISO 1461
Virsmas saīsinājums	FT
Mazākā VK vienība (VG)	100,00 gab.
Svars	2,13 kg/100 gab.

Tehnisko datu lapa

Stiprinājuma apskava 822, smaga

Art.-Nr. 1014137



Tehniskie dati

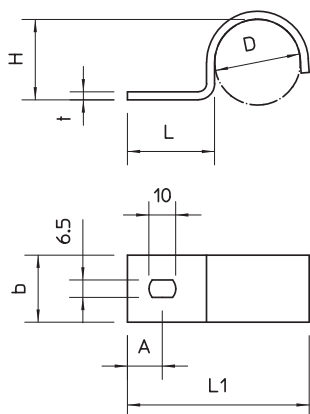

Garums	48,00 mm
Platums	20,00 mm
Augstums	19,50 mm
Izmērs A	10,00 mm
Attālums b	20,00 mm
Izmērs D	20,00 mm
Izmērs H	19,50 mm
Izmērs L	23,50 mm
Izmērs L1	48,00 mm
Izmērs t	2,00 mm
Atstatums līdz sienai	<input type="checkbox"/>
Kabeļu/ cauruļu skaits	1,00
Izpildījums	vienkārtns
Stiprinājuma veids priekš diametra	Caurums skrūvēšanai 20 mm
Piemērots ugunsdrošības zonai	<input type="checkbox"/>
Izmērs	M20
Nesatur halogēnus	<input checked="" type="checkbox"/>
Ar plastmasas apvalku	<input type="checkbox"/>
Cauruma lielums	6,5 x 10 mm
Materiāla biezums	2,00 mm
UV izturīgs	<input checked="" type="checkbox"/>