

Tehnisko datu lapa

Fasondetaļu savienotājs Magic 60

Art.-Nr. 6065718

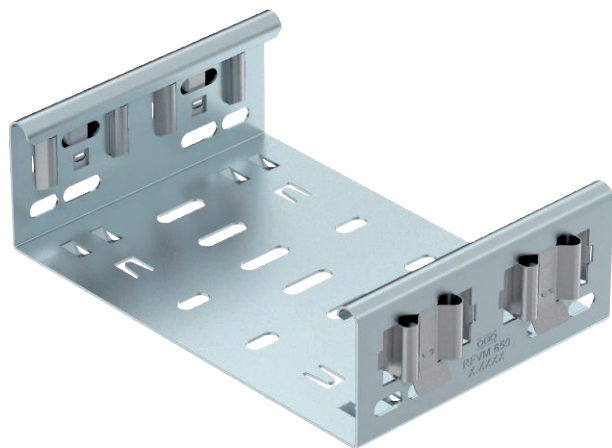

Fasondetaļu savienotājs Magic tiešai Magic fasondetaļu ar malu augstumu 60 mm savienošanai bez skrūvēm.

Fasondetaļu savienotājam ir četras skavas, un viņpusējā komplektācijā tikai ar divām skavām to var izmantot tiešai savienošanai ar nogrieztu kabeļu reni. Lai savienotu nogrieztu kabeļu reni ar fasondetaļu, vēl ir vajadzīgs gareno savienotāju komplekts Magic.



St Tērauds

DD nepārtraukti cinkots cinks/alumīnijs, Double Dip

Produkta papildus teksta norādījumi

Fasondetaļu savienotājs ir saderīgs ar kabeļu reņņ tipiem MKSM, MKSMU, SKSM un SKSMU.

Pamatdati

Art.-Nr.	6065718
Tips	FVM 640 DD
Apzīmējums 1	Taisns savienojums
Apzīmējums 2	ar ātro savienojumu
Dimensija	60x400
Materiāls	Tērauds
Materiāla saīsinājums	St
Virsmas	nepārtraukti cinkots cinks/alumīnijs, Double Dip
Virsmas atbilstošs DIN	DIN EN 10346
Virsmas saīsinājums	DD
Mazākā VK vienība (VG)	1,00 gab.
Svars	69,40 kg/100 gab.

Tehnisko datu lapa

Fasondetaļu savienotājs Magic 60

Art.-Nr. 6065718



Tehniskie dati

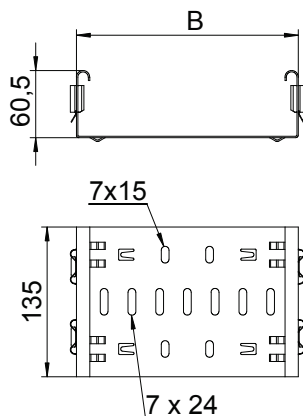

Garums	135,00 mm
Platums	400,00 mm
Platums	14,00 in (collas)
Augstums	60,00 mm
Malas augstums	60,00 mm
Malas augstums:	2,00 in (collas)
Izmērs B	400,00 mm
Izpildījums	Garenais savienotājs
Piemērots kabelu renei	<input checked="" type="checkbox"/>
Piemērots režģveida renei	<input type="checkbox"/>
Piemērots kabelu trepēm	<input type="checkbox"/>
Piemērots funkciju nodrošināšanai	<input type="checkbox"/>
Likumu savienotājs, horizontāls	<input type="checkbox"/>
Likumu savienotājs, vertikāls	<input type="checkbox"/>
Nerūsējošs tērauds, kodināts	<input type="checkbox"/>
Savienojuma veids	savienotājs bez skrūvēm
Gara laiduma izpildījums	<input type="checkbox"/>