

Tehnisko datu lapa

Ieriču montāžas kanāls Rapid 45-2, GA-53130 tips

Art.-Nr. 6112503

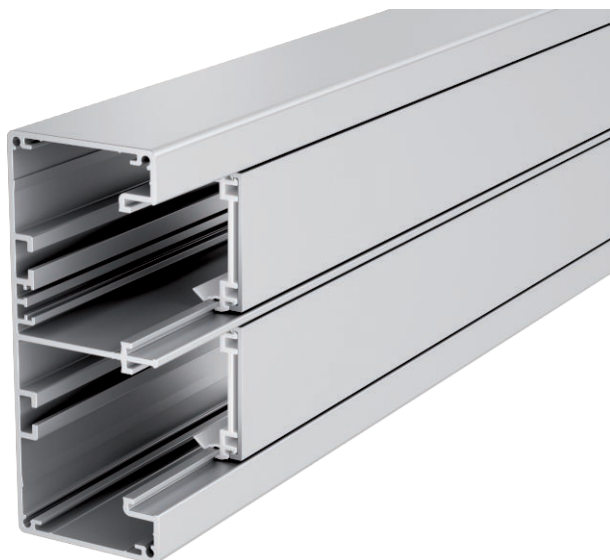

Ieriču montāžas kanāls no alumīnija, sastāv no apakšējās un augšējās daļas. Apakšējā daļa bez perforētas pamatnes.



Alu	Alumīnijs
EL	anodēta

Produkta papildu apraksts 1

Norādījums:

Iespējamais materiāla un izsmidzināšanas metodes dēļ radušās anodētu alumīnija ieriču montāžas kanālu un fason detaļu krāsas atšķirības novērst nav iespējams (atb. DIN 17 611). Iebūvējamās ierīces ar izmēru 45 mm var vienkārši iespraust. Izmantojot no PC/ABS izgatavotas vāku fason detaļas, krāsas tonis var atšķirties, jo materiāli ir dažādi.

Pamatdati

Art.-Nr.	6112503
Tips	GA-53130EL
Dimensija	53x130x2000
Materiāls	Alumīnijs
Materiāla saīsinājums	Alu
Virsmas saīsinājums	anodēta
Virsmas saīsinājums	EL
Mazākā VK vienība (VG)	2,00 m
Svars	326,50 kg/100 m

Tehnisko datu lapa

Ierīču montāžas kanāls Rapid 45-2, GA-53130 tips

Art.-Nr. 6112503



Tehniskie dati

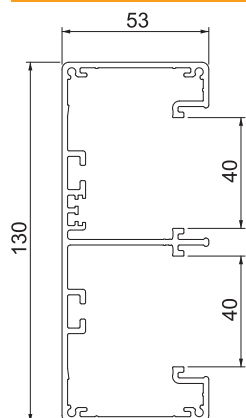

Garums	2.000,00 mm
Platums	130,00 mm
Augstums	53,00 mm
Vāku skaits	2,00
Iespaužamo starpsienu skaits	2,00
Aizmugurējās sienas modelis (iekšpuse)	caurejošs C profils
Montāžas forma, taisnstūra	<input checked="" type="checkbox"/>
Nesatur halogēnus	<input checked="" type="checkbox"/>
Kabeļu stiprinājuma spāle	<input type="checkbox"/>
Kanālu savienotājs	<input type="checkbox"/>
Augšējo daļu montāžas veids	iekšpusē
Grīdā izveidoti caurumi montāzas vajadzībām	<input type="checkbox"/>
augšējās daļas platums	45 mm
Augšējās daļas platums 2	45,00 mm
Augšējās daļas platums 3	0,00 mm
Augšējā daļa pievienota komplektam	<input checked="" type="checkbox"/>
Aizsargplēve	<input checked="" type="checkbox"/>
Simetrisks	<input checked="" type="checkbox"/>