

Tehnisko datu lapa

Vāks 90° vertikālajam likumam, uz augšu vērsts

Art.-Nr. 7130829

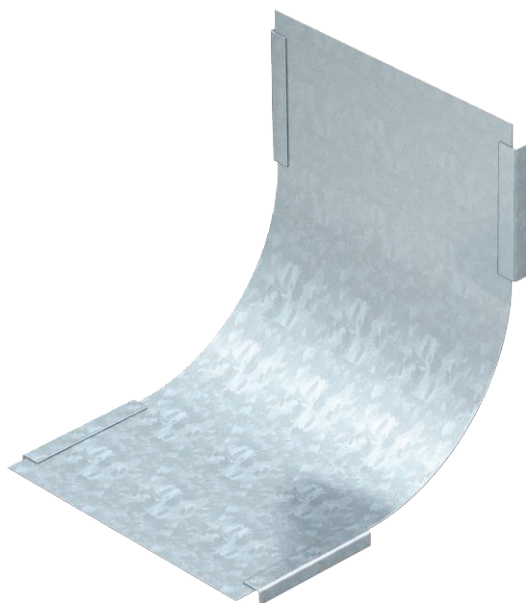

Vāks visiem uz augšu vērstajiem vertikālajiem likumiem.

CE

| | |
|----|---------|
| St | Tērauds |
| FS | cinkots |

Produkta papildus teksta norādījumi

Stiprinājumu nodrošina kabeļu renes vāku pārklāšanās. Vāku papildus var nostiprināt ar vāka skavām.

Pamatdati

| | |
|------------------------|----------------------------|
| Art.-Nr. | 7130829 |
| Tips | DBV 600 S FS |
| Apzīmējums 1 | Vāks 90° vert.pagriezienam |
| Apzīmējums 2 | uz augšu |
| Ražotājs | OBO |
| Dimensija | B600mm |
| Materiāls | Tērauds |
| Materiāla saīsinājums | St |
| Virsmas | cinkots |
| Virsmas atbilstoši DIN | DIN EN 10346 |
| Virsmas saīsinājums | FS |
| Mazākā VK vienība (VG) | 1,00 gab. |
| Svars | 105,00 kg/100 gab. |

Tehnisko datu lapa

Vāks 90° vertikālajam likumam, uz augšu vērsts

Art.-Nr. 7130829



Tehniskie dati

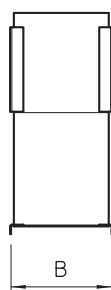
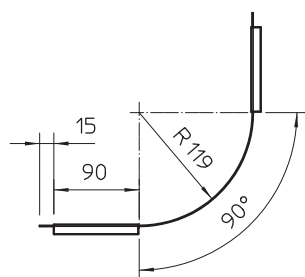

| | |
|-----------------------------------|-------------------------------------|
| Platums | 600,00 mm |
| Malas augstums | 60,00 mm |
| Izmērs B | 600,00 mm |
| Likums (leņķis) | 90° |
| Stiprinājuma veids | Vāka skava |
| Loksnes biezums | 0,75 mm |
| Piemērots kabeļu renei | <input checked="" type="checkbox"/> |
| Piemērots režģveida renei | <input type="checkbox"/> |
| Piemērots kabeļu trepēm | <input type="checkbox"/> |
| Piemērots funkciju nodrošināšanai | <input type="checkbox"/> |
| Virziena maiņa | vertikāli augšupvērst |
| Nerūsējošs tērauds, kodināts | <input type="checkbox"/> |
| Ar enģēm | <input type="checkbox"/> |