

Tehnisko datu lapa

Apalā plakangalvas skrūve ar kombinēto uzgriezni

Art.-Nr. 6406907

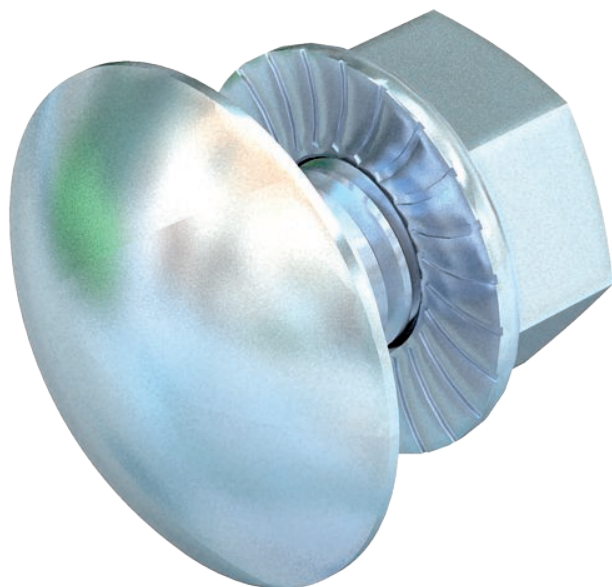

Apalā plakangalvas skrūve ar četrstūra pamatni, komplektā kombinētais uzgrieznis.



| | |
|----|----------------|
| St | Tērauds |
| F | karsti cinkota |

Pamatdati

| | |
|------------------------|----------------------------|
| Art.-Nr. | 6406907 |
| Tips | FRSB 6x30 F |
| Apzīmējums 1 | Skrūve ar pusapaļo galviņu |
| Apzīmējums 2 | ar kombinēto uzgriezni |
| Dimensija | M6x30 |
| Materiāls | Tērauds |
| Materiāla saīsinājums | St |
| Virsmas | karsti cinkota |
| Virsmas atbilstoši DIN | DIN 267, Teil 10 |
| Virsmas saīsinājums | F |
| Mazākā VK vienība (VG) | 100,00 gab. |
| Svars | 1,23 kg/100 gab. |

Tehnisko datu lapa

Apalā plakangalvas skrūve ar kombinēto uzgriezni

Art.-Nr. 6406907



Tehniskie dati

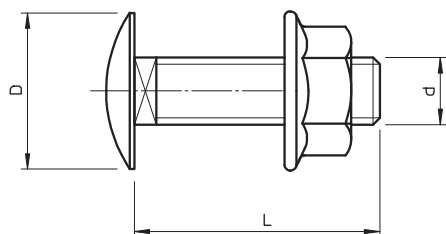

| | |
|-----------------|-------------------------------------|
| Garums | 30,00 mm |
| Izmērs D | 13,50 mm |
| Izmērs d | 6,00 mm |
| Izmērs L | 30,00 mm |
| SW | 10,00 mm |
| Izmēri | M 6 x 30 mm |
| Izturības klase | 5,6 |
| Vītne | M6 |
| Metriskā vītne | 6,00 |
| Ar uzgriezni | <input checked="" type="checkbox"/> |