

Tehnisko datu lapa

Nerūsējošā tērauda caurules līkums V4A

Art.-Nr. 2046761



90° līkums bez atbilstošas formas uzdevām, elektroinstalācijas caurulēm atb. EN 61386-1.
Ar gludu iekšpusi.



A4 Nerūsējošais tērauds 1.4571
2B neizolēts, apstrādāts

Pamatdati

Art.-Nr.	2046761
Tīps	SB20W A4
Apzīmējums 1	Nerus.ter.caurules pagrieziens
Apzīmējums 2	bez vītnes
Dimensija	ø20mm
Materiāls	Nerūsējošais tērauds, materiāls 1.4571
Materiāla saīsinājums	A4
Virsmas saīsinājums	neizolēts, apstrādāts
Virsmas saīsinājums	2B
Mazākā VK vienība (VG)	10,00 gab.
Svars	13,30 kg/100 gab.

Tehnisko datu lapa

Nerūsējošā tērauda caurules līkums V4A

Art.-Nr. 2046761



Tehniskie dati

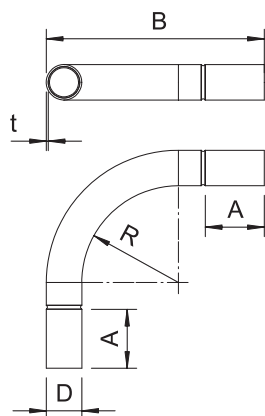

Izmērs A	66,00 mm
Izmērs B	156,00 mm
Izmērs D	22,20 mm
Izmērs M	M20
Izmērs R	90,00 mm
Izmērs t	1,00 mm
Izmērs l	30,00 mm
Izpildījums	Spraudņi
Izmērs	20
caurules nominālajam diame- tram	20,00 mm
Elastīgs	<input type="checkbox"/>
Nesatur halogēnus	<input type="checkbox"/>
Ar apskates atveri un vāku	<input type="checkbox"/>
Ar uznavu	<input checked="" type="checkbox"/>
Pulēta virsma	<input type="checkbox"/>
Virsmas matēta	<input checked="" type="checkbox"/>
Izmantošanas temperatūras diapazons	-45,00 - 400,00 °C
Likuma leņķis	90,00 °
Divdaļīgs	<input type="checkbox"/>