

Tehnisko datu lapa

Sienas caurvads

Art.-Nr. 7403890

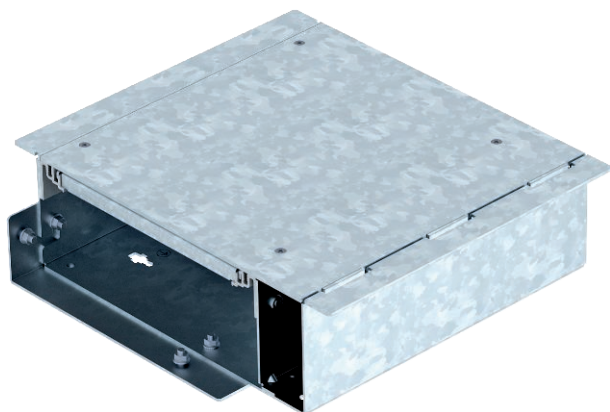

Montāžai gatavs kanāla posms izvadei caur sienu, sastāv no 250 mm garas kanāla apakšdaļas ar vienu noslēgvāku. Piegādes komplektā ir iekļauts viens vāka savienojuma blīvējums un viens savienotājs.

St	Tērauds
FS	cinkots

Pamatdati

Art.-Nr.	7403890
Tips	OKB WD 25085
Apzīmējums 1	Sienas caureja
Apzīmējums 2	ar aizsargvāku
Dimensija	250x300x85
Materiāls	Tērauds
Materiāla saīsinājums	St
Virsmas	cinkots
Virsmas atbilstoši DIN	DIN EN 10346
Virsmas saīsinājums	FS
Mazākā VK vienība (VG)	1,00 gab.
Svars	420,00 kg/100 gab.

Tehniskie dati

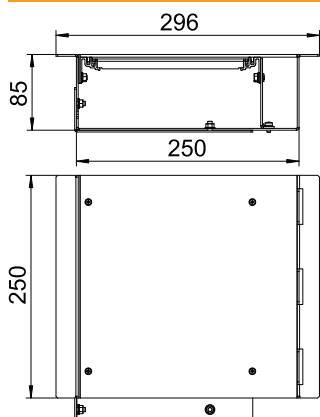

Garums	300,00 mm
Platums	250,00 mm
Augstums	85,00 mm
Attālums h	85,00 mm
Montāžas atveres pārsegums	<input type="checkbox"/>
Grīdas plāksne	<input checked="" type="checkbox"/>
Grīdas kopšana	sauss
Vāka nostiprināšana ar ātru fiksāciju	<input type="checkbox"/>
Iespējams iemontēt blīvi	<input type="checkbox"/>
Atdalāms	<input checked="" type="checkbox"/>
Piemērots kompensācijas šuvei	<input type="checkbox"/>
Piemērots zemgrīdas kanālam, ko pārklāj grīdas segums	<input type="checkbox"/>
Piemērots aizvērtam zemgrīdas kanālam vienā līmenī ar grīdas segumu	<input type="checkbox"/>

Tehniskie dati

Piemērots atvērtam zemgrīdas kanālam vienā līmenī ar grīdas segumu	<input checked="" type="checkbox"/>
Minimālais grīdas pamatnes augstums	85,00
Ar atveri pieslēgumam	<input type="checkbox"/>
Ar potenciāla izlīdzināšanu	<input type="checkbox"/>
Ar pārlaidumu	<input checked="" type="checkbox"/>
Augstuma regulēšanas diapazons	0,00 mm
Augšējā daļa, noņemama	<input checked="" type="checkbox"/>