

# Tehnisko datu lapa

Kanāla posms, nosedzošs, augstums 40-240 mm

Art.-Nr. 7424026

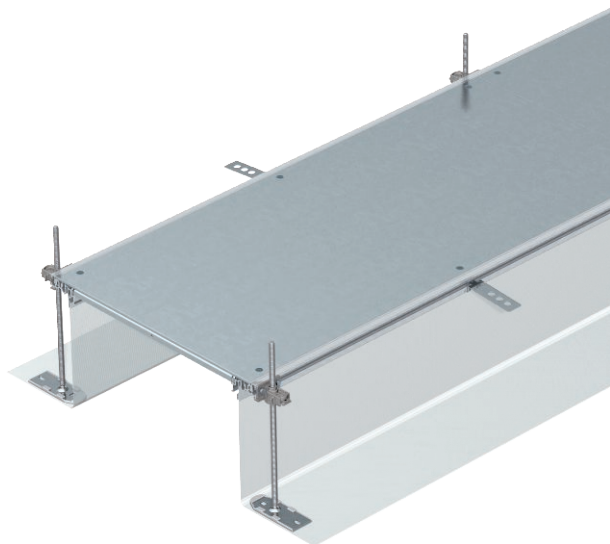

Montāžai gatavs kanāla posms vadu ievilkšanai, sastāv no 3 noslēgvākiem, diviem sānu profiliem ar pieliktu elastīgu sānu sienu no metāla sieta, 4 mm grīdas seguma salaidumprofilēm. Piegādes komplektā ietilpst 6 augstumā regulējami stiprinājuma lenķi, 6 betona enkuri un 3 vāka savienojuma blīvējumi (kanāliem ar nominālo platumu 200 un 300) vai 3 vāka savienojuma balsti kanāliem ar nominālo platumu 400 un 6 vāka savienojuma balsti kanāliem ar nominālo platumu 500 un 600. Obligāti nepieciešamie augstuma regulatori (ievērojiet regulēšanas augstumu) vāka savienojuma balstiem 400, 500 un 600 nav iekļauti komplektā, lūdzu, pasūtiet atsevišķi. Piegādājot kanāla vāki ir pieskrūvēti.



**St** Tērauds  
**FS** cinkots

## Pamatdati

|                        |                                |
|------------------------|--------------------------------|
| Art.-Nr.               | 7424026                        |
| Tips                   | OKA-G50040240                  |
| Apzīmējums 1           | Grīdas kabeļu kanāla komplekts |
| Apzīmējums 2           | tukšs                          |
| Dimensija              | 2400x500x240                   |
| Materiāls              | Tērauds                        |
| Materiāla saīsinājums  | St                             |
| Virsmas                | cinkots                        |
| Virsmas atbilstoši DIN | DIN EN 10346                   |
| Virsmas saīsinājums    | FS                             |
| Mazākā VK vienība (VG) | 2,40 m                         |
| Svars                  | 1.881,25 kg/100 m              |

# Tehnisko datu lapa

Kanāla posms, nosedzošs, augstums 40-240 mm

Art.-Nr. 7424026



## Tehniskie dati

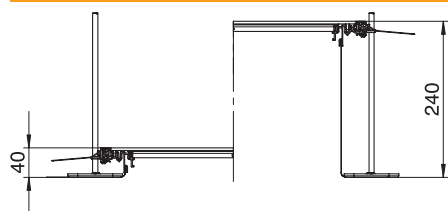

|                                       |                                     |
|---------------------------------------|-------------------------------------|
| Garums                                | 2.400,00 mm                         |
| Platums                               | 500,00 mm                           |
| Pārsegi                               | 3,00 stundas                        |
| Montāžas atveres pārsegums            | <input type="checkbox"/>            |
| Grīdas plāksne                        | <input type="checkbox"/>            |
| Iespējams iemontēt blīvi              | <input checked="" type="checkbox"/> |
| Vāka nostiprināšana ar ātru fiksāciju | <input type="checkbox"/>            |
| Montāžas atvere virsgrīdas tvertnei   | <input type="checkbox"/>            |
| Atdalāms                              | <input checked="" type="checkbox"/> |
| Piemērots kompensācijas šuvei         | <input type="checkbox"/>            |
| Auduma siena                          | <input checked="" type="checkbox"/> |
| Kanāla augstums                       | 40,00 - 240,00 mm                   |
| Vāka materiāla biezums                | 4,00 mm                             |
| Minimālais grīdas pamatnes augstums   | 40,00                               |
| Ar pārlaidumu                         | <input checked="" type="checkbox"/> |
| Ar starpsienu                         | <input type="checkbox"/>            |
| Ar atveri pieslēgumam                 | <input type="checkbox"/>            |
| Ar potenciāla izlīdzināšanu           | <input type="checkbox"/>            |
| Montāžas atvere                       | bez                                 |
| Montāžas atvere                       | kvadrātisks                         |
| Augstuma regulēšanas diapazons        | 40,00 - 240,00 mm                   |
| Augšējā daļa, noņemama                | <input checked="" type="checkbox"/> |