

Tehnisko datu lapa

Ieriču montāžas modulis GESRA7/10 ar roktura skavu

Art.-Nr. 7405544

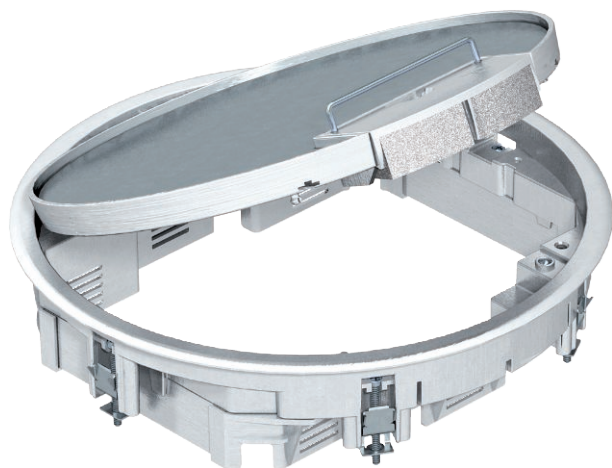

Ieriču montāžas kārba ar rokturi ne vairāk kā 10 atsevišķām Modul 45 ierīcēm 2 universālajos balstos UT3 un vienā balstā UT4, izmanto kanālu sistēmās un sistēmu grīdās iekšējās. Kabeļa izvads no poliamīda RAL 9011

Atlokāmajā vākā 10 mm izgriezums grīdas segumam, kuru ar pievienoto detaļu no cietās papes iespējams samazināt līdz 5 mm.



AIG Zem spiediena liets alumīnijs

Produkta papildus teksta norādījumi	Var izmantot līdz 7 instalācijas ierīču iebūvei ar 50. sērijas galveno plati.
Produkta papildu apraksts 1	

Pamatdati

Art.-Nr.	7405544
Tips	GESRA7 10U
Apzīmējums 1	Zemgrīdas lūka
Apzīmējums 2	universālai montāžai
Dimensija	294x294x71
Materiāls	zem spiediena liets alumīnijs
Materiāla saīsinājums	AIG
Mazākā VK vienība (VG)	1,00 gab.
Svars	206,50 kg/100 gab.

Tehniskie dati

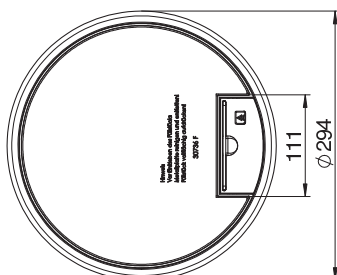
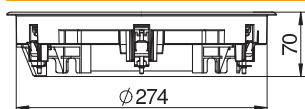

Ārējais diametrs	294,00 mm
Iebūvēšanas diametrs	275,00
Iebūvējamo ierīču skaits	10,00
Ieriču kārbu skaits	3,00
Grīdas seguma biezums	10,00 mm
Grīdas seguma aizsardzības rāmis	<input checked="" type="checkbox"/>
Grīdas kopšana	sauss
Izpildījums	apaļš
Iespējams iemontēt blīvi	<input type="checkbox"/>
Iebūvēšanas dziļums	78,00 mm
Grīdas augstums	78 mm
Iekārtas stiprinājums ierīču kārbu nostiprināšanai	<input checked="" type="checkbox"/>
Piemērots mitrajai kopšanai	<input type="checkbox"/>

Tehnisko datu lapa

Ieriču montāžas modulis GESRA7/10 ar roktura skavu

Art.-Nr. 7405544



Tehniskie dati

Piemērots zemgrīdas kanālam, ko pārklāj grīdas segums	<input checked="" type="checkbox"/>
Piemērots dubulto grīdu montāžai	<input checked="" type="checkbox"/>
Piemērots iebūvēšanai dobās grīdās	<input checked="" type="checkbox"/>
Piemērots zemgrīdas kanālam	<input checked="" type="checkbox"/>
Ar izgriezumu grīdas segumam	<input checked="" type="checkbox"/>
Nominālais lielums ieriču iebūvēšanas vienībai	R7
Piemērots zemgrīdas kārbai	350
Atvēršanas mehānisms	Roktura skava
Rāmja modelis	Paklāja aizsargrāmis
Lielas slodzes versija	<input type="checkbox"/>
Montāžas sistēmas tips	UT3 / UT4
Atļaujas	VDE