

Tehnisko datu lapa

Vāks 90° vertikālajam līkumam, uz leju vērsts

Art.-Nr. 7130864

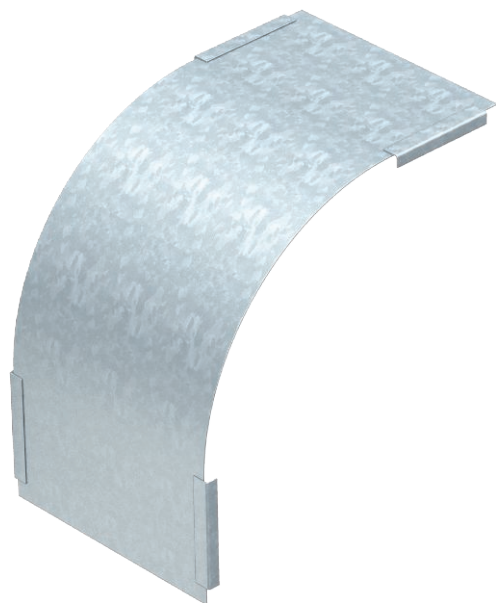

Vāks uz leju vērstajiem vertikālajiem līkumiem ar malas augstumu 60.



St	Tērauds
FS	cinkots

Produkta papildus teksta norādījumi

Stiprinājumu nodrošina kabeļu renes vāku pārklāšanās. Vāku papildus var nostiprināt ar vāka skavām.

Pamatdati

Art.-Nr.	7130864
Tips	DBV 60 300 F FS
Apzīmējums 1	Vāks 90° vert.pagriezienam
Apzīmējums 2	uz leju
Ražotājs	OBO
Dimensija	B300mm
Materiāls	Tērauds
Materiāla saīsinājums	St
Virsmas	cinkots
Virsmas atbilstoši DIN	DIN EN 10346
Virsmas saīsinājums	FS
Mazākā VK vienība (VG)	1,00 gab.
Svars	72,30 kg/100 gab.

Tehnisko datu lapa

Vāks 90° vertikālajam līkumam, uz leju vērsts

Art.-Nr. 7130864



Tehniskie dati

	<table><tr><td>Platums</td><td>300,00 mm</td></tr><tr><td>Malas augstums</td><td>60,00 mm</td></tr><tr><td>Izmērs B</td><td>300,00 mm</td></tr><tr><td>Līkums (leņķis)</td><td>90°</td></tr><tr><td>Stiprinājuma veids</td><td>Slēdzene ar grozāmu aizbidni</td></tr><tr><td>Loksnes biezums</td><td>0,75 mm</td></tr><tr><td>Piemērots kabeļu renei</td><td><input checked="" type="checkbox"/></td></tr><tr><td>Piemērots režģveida renei</td><td><input type="checkbox"/></td></tr><tr><td>Piemērots kabeļu trepēm</td><td><input type="checkbox"/></td></tr><tr><td>Piemērots funkciju nodrošināšanai</td><td><input type="checkbox"/></td></tr><tr><td>Virziena maiņa</td><td>vertikāli lejupvērstis</td></tr><tr><td>Nerūsējošs tērauds, kodināts</td><td><input type="checkbox"/></td></tr><tr><td>Ar enģēm</td><td><input type="checkbox"/></td></tr></table>	Platums	300,00 mm	Malas augstums	60,00 mm	Izmērs B	300,00 mm	Līkums (leņķis)	90°	Stiprinājuma veids	Slēdzene ar grozāmu aizbidni	Loksnes biezums	0,75 mm	Piemērots kabeļu renei	<input checked="" type="checkbox"/>	Piemērots režģveida renei	<input type="checkbox"/>	Piemērots kabeļu trepēm	<input type="checkbox"/>	Piemērots funkciju nodrošināšanai	<input type="checkbox"/>	Virziena maiņa	vertikāli lejupvērstis	Nerūsējošs tērauds, kodināts	<input type="checkbox"/>	Ar enģēm	<input type="checkbox"/>
Platums	300,00 mm																										
Malas augstums	60,00 mm																										
Izmērs B	300,00 mm																										
Līkums (leņķis)	90°																										
Stiprinājuma veids	Slēdzene ar grozāmu aizbidni																										
Loksnes biezums	0,75 mm																										
Piemērots kabeļu renei	<input checked="" type="checkbox"/>																										
Piemērots režģveida renei	<input type="checkbox"/>																										
Piemērots kabeļu trepēm	<input type="checkbox"/>																										
Piemērots funkciju nodrošināšanai	<input type="checkbox"/>																										
Virziena maiņa	vertikāli lejupvērstis																										
Nerūsējošs tērauds, kodināts	<input type="checkbox"/>																										
Ar enģēm	<input type="checkbox"/>																										