

# Tehnisko datu lapa

## GES6 kanāla posms, augstums 100-150 mm

Art.-Nr. 7424682

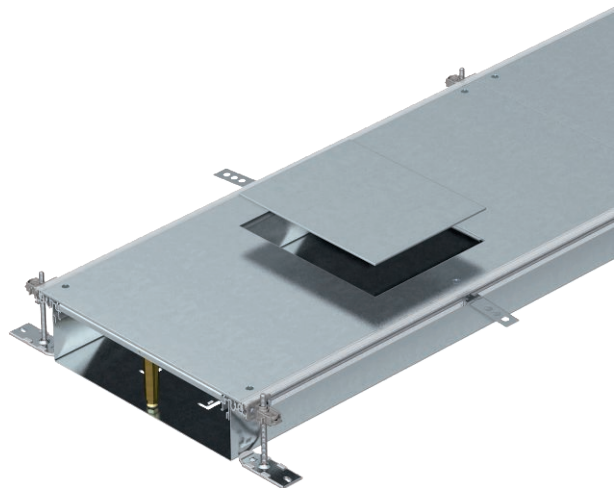

Montāžai gatavs kanāla posms ar 3 vai 6 ierīču montāžas vākiem vadu ievilkšanai un iebūvējamo vienību ar nominālo izmēru 6 montāžai, sastāv no kanāla apakšdaļas (grīdā montējama rene ar sānu profiliem un grīdas seguma salaidumprofilēm) un kanāla vāka ar noslēgtu montāžas atveri. Grīdā montējama rene ar stiprinājuma mēlītēm starpliku pašfiksējošai montāžai. Piegādes komplektā ietilpst 6 augstumā regulējami stiprinājuma leņķi, 6 betona enkuri un augstumā regulējami vāka savienojuma balsti: 3 gab. kanāliem ar nominālo platumu 400 un 6 gab. kanāliem ar nominālo platumu 500 un 600. Piegādājot kanāla vāki ir pieskrūvēti.



St	Tērauds
FS	cinkots

Produkta papildus teksta norādījumi

Ar pieskrūvējamiem ierīču iebūves vākiem, katram vākam viena iebūves atvere ierīcei ar nominālo lielumu 6.

### Pamatdati

Art.-Nr.	7424682
Tips	OKA-W40010050D6
Apzīmējums 1	Grīdas kabeļu kanāla komplekts
Apzīmējums 2	zemgrīdas lūkam GES6
Dimensija	2400x400x100
Materiāls	Tērauds
Materiāla saīsinājums	St
Virsmas	cinkots
Virsmas atbilstoši DIN	DIN EN 10346
Virsmas saīsinājums	FS
Mazākā VK vienība (VG)	2,40 m
Svars	1.847,90 kg/100 m

# Tehnisko datu lapa

## GES6 kanāla posms, augstums 100-150 mm

Art.-Nr. 7424682



### Tehniskie dati

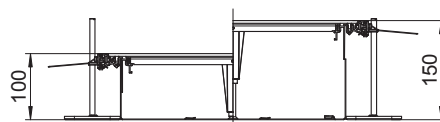

Garums	2.400,00 mm
Platums	400,00 mm
Pārsegi	3,00 stundas
Montāžas atveres pārsegums	<input checked="" type="checkbox"/>
Paredzēto iebūvējamo vienību skaits	3,00
Sekciju skaits	3,00 stundas
Grīdas plāksne	<input checked="" type="checkbox"/>
Iespējams iemontēt blīvi	<input checked="" type="checkbox"/>
Vāka nostiprināšana ar ātru fiksāciju	<input type="checkbox"/>
Montāžas atvere virsgrīdas tvertnei	<input type="checkbox"/>
Atdalāms	<input type="checkbox"/>
Piemērots kompensācijas šuvei	<input type="checkbox"/>
Auduma siena	<input type="checkbox"/>
Kanāla augstums	100,00 - 150,00 mm
Vāka materiāla biezums	4,00 mm
Minimālais grīdas pamatnes augstums	100,00
Ar pārlaidumu	<input checked="" type="checkbox"/>
Ar starpsienu	<input type="checkbox"/>
Ar atveri pieslēgumam	<input checked="" type="checkbox"/>
Ar potenciāla izlīdzināšanu	<input type="checkbox"/>
Montāžas atvere	servisa modulim
Montāžas atvere	kvadrātisks
Augstuma regulēšanas diapazons	100,00 - 150,00 mm
Augšējā daļa, noņemama	<input checked="" type="checkbox"/>
Starpsienas stiprinājums	iespraust