

Tehnisko datu lapa

VGA pieslēgums, 1 modulis, slīpa izeja, ar pieslēguma vadu

Art.-Nr. 6104676

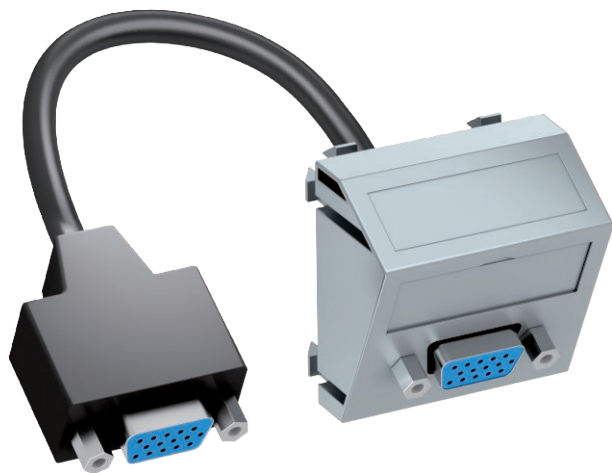

Multivides stiprinājums ar vienu VGA pieslēguma ligzdu, kabeļa izeja slīpa, ar pamatni piezīmēm, īss VGA savienotājkabeļis (HD15) "ligzda-ligzda" veidā. Balstis ar automātiskās fiksācijas stiprinājumu, kas ir paredzēts horizontālai un vertikālai montāžai sistēmas vidē.

PC Polikarbonāts

Produkta papildu apraksts 3 Instalēšanai Rapid 45 ieriču montāžas kanālos, Rapid 80 ieriču montāžas kanālos, montāžas kolonnās un zemgrīdas sistēmās.

Pamatdati

Art.-Nr.	6104676
Tips	MTS-VGA F AL1
Apzīmējums 1	Multimedia Adapteris, VGA
Apzīmējums 2	ar kabeli, rozete-rozete
Dimensija	45x45mm
Krāsa	alumīnija lakots
Materiāls	Polikarbonāts
Materiāla saīsinājums	PC
Mazākā VK vienība (VG)	1,00 gab.
Svars	5,40 kg/100 gab.

Tehniskie dati

	<table><tr><td>Platums</td><td>45,00 mm</td></tr><tr><td>Augstums</td><td>45,00 mm</td></tr><tr><td>Dzīlums</td><td>26,00 mm</td></tr><tr><td>Izmēri</td><td>45 x 45 mm</td></tr><tr><td>Virsmas noformējums</td><td>matēts</td></tr><tr><td>Vienību skaits</td><td>1,00</td></tr><tr><td>Stiprinājuma veids</td><td>nofiksēt</td></tr><tr><td>Pamatne piezīmēm</td><td>ar pamatni piezīmēm</td></tr><tr><td>Nesatur halogēnus</td><td><input checked="" type="checkbox"/></td></tr><tr><td>Atvāzams vāciņš</td><td><input type="checkbox"/></td></tr><tr><td>lustras spaiļes</td><td><input type="checkbox"/></td></tr><tr><td>Ar uzdruku</td><td><input type="checkbox"/></td></tr><tr><td>Ar aizsardzību pret putekļiem</td><td><input type="checkbox"/></td></tr><tr><td>Aizsardzības klase</td><td>IP20</td></tr><tr><td>Nesošais gredzens</td><td><input type="checkbox"/></td></tr><tr><td>Caurspīdīgs</td><td><input type="checkbox"/></td></tr></table>	Platums	45,00 mm	Augstums	45,00 mm	Dzīlums	26,00 mm	Izmēri	45 x 45 mm	Virsmas noformējums	matēts	Vienību skaits	1,00	Stiprinājuma veids	nofiksēt	Pamatne piezīmēm	ar pamatni piezīmēm	Nesatur halogēnus	<input checked="" type="checkbox"/>	Atvāzams vāciņš	<input type="checkbox"/>	lustras spaiļes	<input type="checkbox"/>	Ar uzdruku	<input type="checkbox"/>	Ar aizsardzību pret putekļiem	<input type="checkbox"/>	Aizsardzības klase	IP20	Nesošais gredzens	<input type="checkbox"/>	Caurspīdīgs	<input type="checkbox"/>
Platums	45,00 mm																																
Augstums	45,00 mm																																
Dzīlums	26,00 mm																																
Izmēri	45 x 45 mm																																
Virsmas noformējums	matēts																																
Vienību skaits	1,00																																
Stiprinājuma veids	nofiksēt																																
Pamatne piezīmēm	ar pamatni piezīmēm																																
Nesatur halogēnus	<input checked="" type="checkbox"/>																																
Atvāzams vāciņš	<input type="checkbox"/>																																
lustras spaiļes	<input type="checkbox"/>																																
Ar uzdruku	<input type="checkbox"/>																																
Ar aizsardzību pret putekļiem	<input type="checkbox"/>																																
Aizsardzības klase	IP20																																
Nesošais gredzens	<input type="checkbox"/>																																
Caurspīdīgs	<input type="checkbox"/>																																

Tehnisko datu lapa

VGA pieslēgums, 1 modulis, slīpa izeja, ar pieslēguma vadu

Art.-Nr. 6104676



Tehniskie dati

Pielietojums	VGA
Iespēja atbrīvot no sprieguma	<input type="checkbox"/>
Salikšana	Pamatelements ar galveno noseģplāksni