

Tehnisko datu lapa

Mazo AZ kanālu sistēma 150

Art.-Nr. 6075325

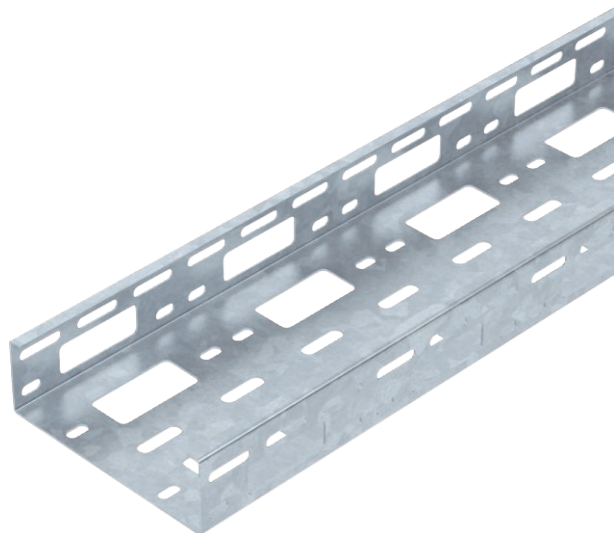

Mazais AZ kanāls ar malas augstumu 50 mm.



St	Tērauds
FT	karsti cinkots

Produkta papildu apraksts 1 | Magnētiskā ekranējuma efektivitāte bez vāka 20 dB, ar vāku 50 dB.

Pamatdati

Art.-Nr.	6075325
Tips	AZK 150 FT
Apzīmējums 1	AZ mini rene
Apzīmējums 2	perforēta
Ražotājs	OBO
Dimensija	50x150x3000
Materiāls	Tērauds
Materiāla saīsinājums	St
Virsmas	karsti cinkots
Virsmas atbilstoši DIN	DIN EN ISO 1461
Virsmas saīsinājums	FT
Mazākā VK vienība (VG)	3,00 m
Svars	245,67 kg/100 m

Tehniskie dati

Derīgais šķērsgriezums	7.500,00 mm ²
Derīgais šķērsgriezums	75,00 cm ²
Piemērots funkciju nodrošināšanai	<input type="checkbox"/>
Savienotāja izpildījums	bez savienotāja
Gridā izveidoti caurumi montāzas vajadzībām	<input checked="" type="checkbox"/>
NATO perforācijas šablons	<input type="checkbox"/>
Nerūsējošs tērauds, kodināts	<input type="checkbox"/>

Tehnisko datu lapa

Mazo AZ kanālu sistēma 150

Art.-Nr. 6075325



Tehniskie dati

Sānu caurumi	<input checked="" type="checkbox"/>
Gara laiduma izpildījums	<input type="checkbox"/>

Izmēri

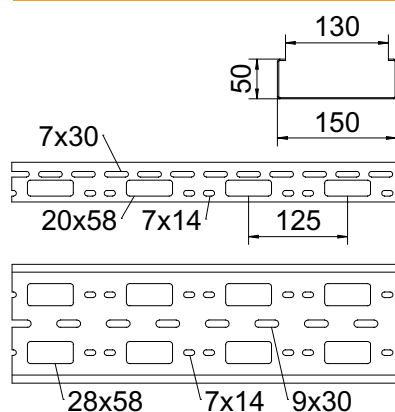

Garums	3,000,00 mm
Platums	150,00 mm
Augstums	50,00 mm
Malas augstums	50,00 mm
Loksnes biezums	1,50 mm

pieļ. slodze:

Balstu atstatums 1,0 m	3,00 kN/m
Balstu atstatums 1,5 m	2,00 kN/m
Balstu atstatums 2,0 m	1,20 kN/m
Balstu atstatums 2,5 m	0,80 kN/m
Balstu atstatums 3,0 m	0,25 kN/m

pieļ. slodze:

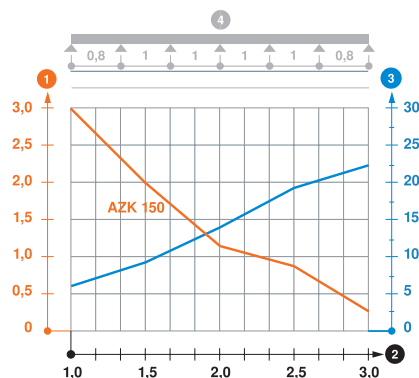

Slodzes diagramma, AZ mazais kanāls

- 1 Pieļaujama kabeļu renes/trepju noslogojums kN/m nerēķinot slodzi instalācijas laikā
- 2 Attālums starp balstiem, m
- 3 Profila izliece mm pie pieļaujams slodzes kN/m
- 4 Slodzes shēma pārbaudes laikā
- Slodzes līkne ar mm izteiktu kabeļu renes/trepju platumu
- Profila izlieces līkne atkarībā no balstu attāluma